

2025 年救急年報

(2025 年 1 月～12 月)



名寄市立総合病院

■2025年救急外来受診患者統計

1. 患者数

	2020年	2021年	2022年	2023年	2024年	2025年
名寄市内	4,693	4,493	4,148	5,461	4,956	4,935
名寄市外	3,192	3,033	2,528	3,039	2,949	3,037
合計	7,885	7,526	6,676	8,500	7,905	7,972

2. 転帰

	2020年	2021年	2022年	2023年	2024年	2025年
帰宅	5,049	4,826	4,209	5,745	5,333	5,338
入院	2,203	2,149	1,948	2,140	2,018	2,049
他科受診	278	253	219	267	240	320
死亡	20	22	29	34	41	21
外来申送	327	261	243	298	265	221
転院	8	15	28	16	8	23

3. 診療科別受診患者数

診療科	2020年	2021年	2022年	2023年	2024年	2025年
救急科	3,570	3,076	2,777	3,668	3,649	3,675
小児科	1,581	1,647	1,412	2,636	2,186	1,972
整形外科	427	479	421	342	372	465
消化器内科	293	320	300	282	281	377
循環器内科	394	382	336	312	280	268
産婦人科	381	383	277	245	230	260
脳神経外科	259	274	249	222	176	190
外科	116	110	88	113	114	137
呼吸器内科	163	174	122	118	124	130
皮膚科	273	264	212	184	127	122
心療内科精神科	83	59	63	66	60	90
泌尿器科	109	109	94	97	73	82
眼科	35	55	32	25	35	54
耳鼻咽喉科	44	60	38	28	57	53
心臓血管外科	84	53	165	82	70	48
総合内科	65	76	80	71	71	45
透析科	0	0	2	1	0	2
糖尿病・代謝内科	6	4	8	6	0	1
麻酔科	2	1	0	0	0	1
神経内科	0	0	0	2	0	0

*救命救急センター：2015/8/1から稼働

■2025年救急車搬入患者統計

1. 患者数

	2020年	2021年	2022年	2023年	2024年	2025年
名寄市内	894	967	1,082	1,165	1,080	1,158
名寄市外	945	932	877	899	867	842
合計	1,839	1,899	1,959	2,064	1,947	2,000

2. 転帰

	2020年	2021年	2022年	2023年	2024年	2025年
帰宅	441(24.0%)	547(28.8%)	556(28.4%)	585(28.4%)	511(26.2%)	603(30.1%)
入院	1,371(74.6%)	1,318(69.4%)	1,357(69.3%)	1,437(69.6%)	1,390(71.4%)	1,359(67.9%)
死亡	20 (1.0%)	22 (1.2%)	28 (1.4%)	31 (1.5%)	40 (2.1%)	21 (1.1%)
転院	7 (0.4%)	12 (0.6%)	18 (0.9%)	11 (0.5%)	6 (0.3%)	17 (0.9%)

*帰宅は帰院も含む

3. 年齢別患者数

年齢	2020年	2021年	2022年	2023年	2024年	2025年
0-9	44	47	78	86	64	51
10-19	39	50	60	48	49	55
20-29	49	54	59	66	60	72
30-39	59	55	59	56	58	47
40-49	80	106	122	102	78	86
50-59	129	152	140	140	156	160
60-69	239	236	219	224	221	181
70-79	457	404	429	468	424	436
80-89	547	580	560	608	598	619
90-	196	215	233	266	239	293

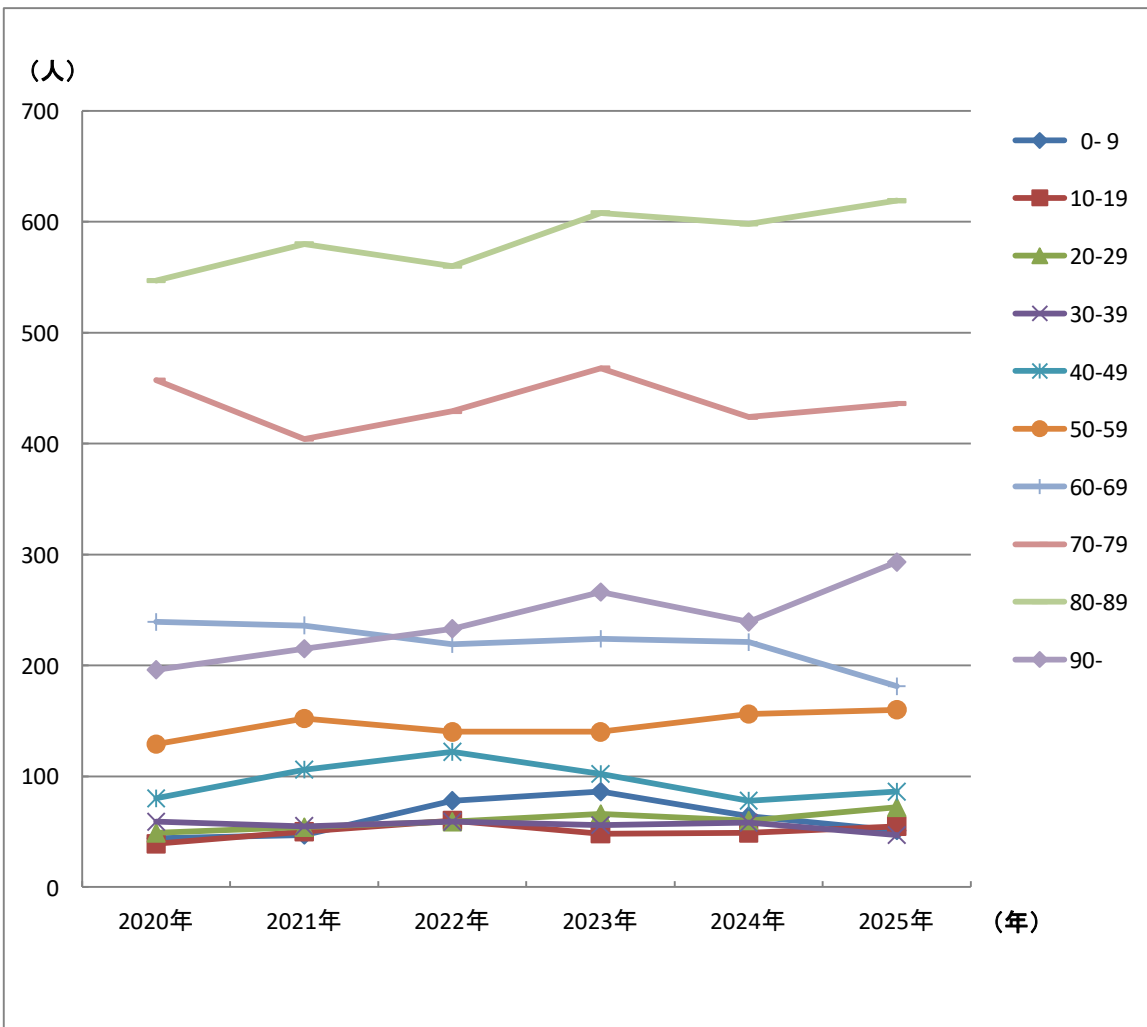

4. 月別患者数

月	2020年	2021年	2022年	2023年	2024年	2025年
1月	181	199	171	214	176	191
2月	160	137	117	177	144	159
3月	156	146	194	184	164	161
4月	127	149	139	114	159	154
5月	140	158	139	190	157	181
6月	146	147	143	147	173	137
7月	135	180	168	184	163	175
8月	178	177	138	184	170	186
9月	156	160	171	190	170	149
10月	144	133	158	150	159	182
11月	153	143	179	136	117	152
12月	163	170	242	194	195	173
合計	1,839	1,899	1,959	2,064	1,947	2,000

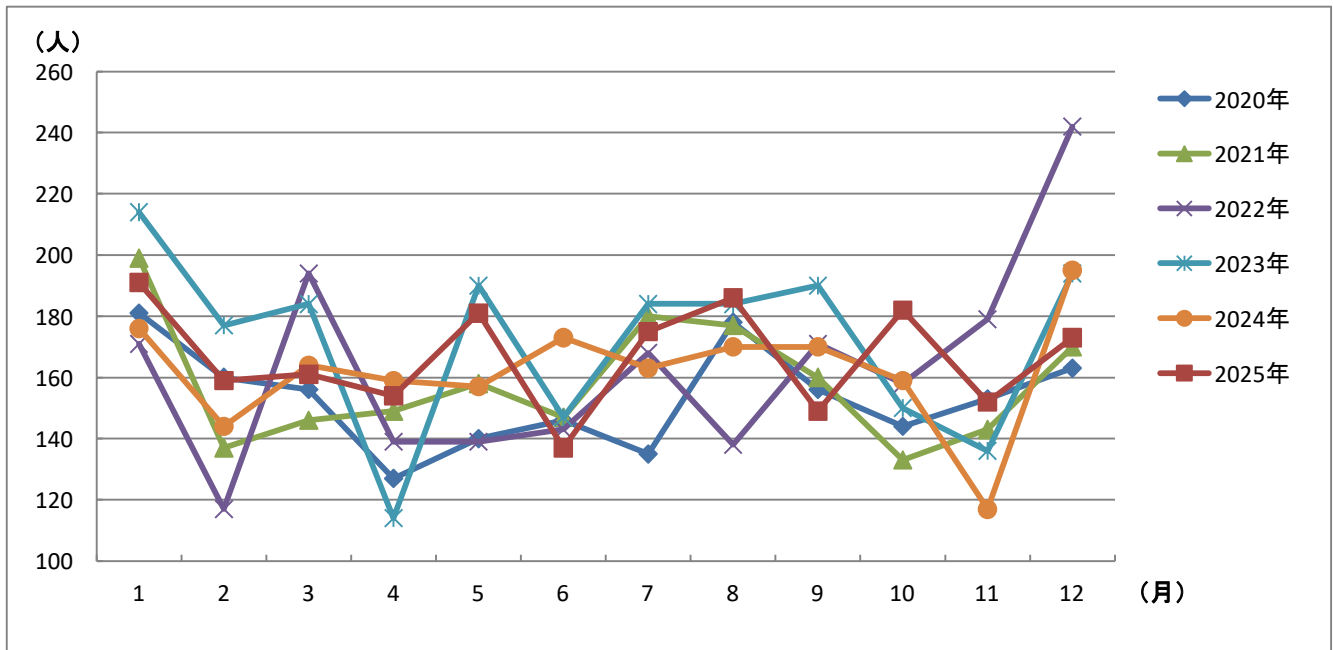

5. 搬入時間帯

時間帯	2020年	2021年	2022年	2023年	2024年	2025年
8:30～16:59 診療時間内	1,063(57.8%)	1,033(54.4%)	1,169(59.7%)	1,213(58.8%)	1,137(58.4%)	1,175(58.7%)
5:00～8:29/17:00～21:59 診療時間外(早朝/夜間)	547(29.7%)	609(32.1%)	565(28.8%)	608(29.4%)	573(29.4%)	595(29.8%)
22:00～4:59 診療時間外(深夜)	229(12.5%)	257(13.5%)	225(11.5%)	243(11.8%)	237(12.2%)	230(11.5%)

6. 搬入時間

時間	2020年	2021年	2022年	2023年	2024年	2025年
0:00～ 0:59	42	35	39	36	47	32
1:00～ 1:59	30	31	33	29	32	29
2:00～ 2:59	19	30	24	33	28	29
3:00～ 3:59	15	27	23	25	12	23
4:00～ 4:59	29	28	22	27	21	17
5:00～ 5:59	30	30	32	27	31	28
6:00～ 6:59	33	33	31	39	41	33
7:00～ 7:59	47	60	54	53	64	67
8:00～ 8:59	77	82	105	94	100	91
9:00～ 9:59	120	119	153	145	143	151
10:00～10:59	135	135	152	145	132	138
11:00～11:59	103	121	152	159	173	155
12:00～12:59	157	155	118	161	153	152
13:00～13:59	139	142	137	177	132	150
14:00～14:59	113	115	138	130	135	121
15:00～15:59	124	106	132	118	107	129
16:00～16:59	123	101	127	123	102	124
17:00～17:59	102	117	106	101	97	105
18:00～18:59	97	99	98	93	86	107
19:00～19:59	83	80	81	95	86	74
20:00～20:59	69	83	62	85	70	81
21:00～21:59	56	61	56	76	58	64
22:00～22:59	52	65	48	51	55	63
23:00～23:59	44	44	36	42	42	37

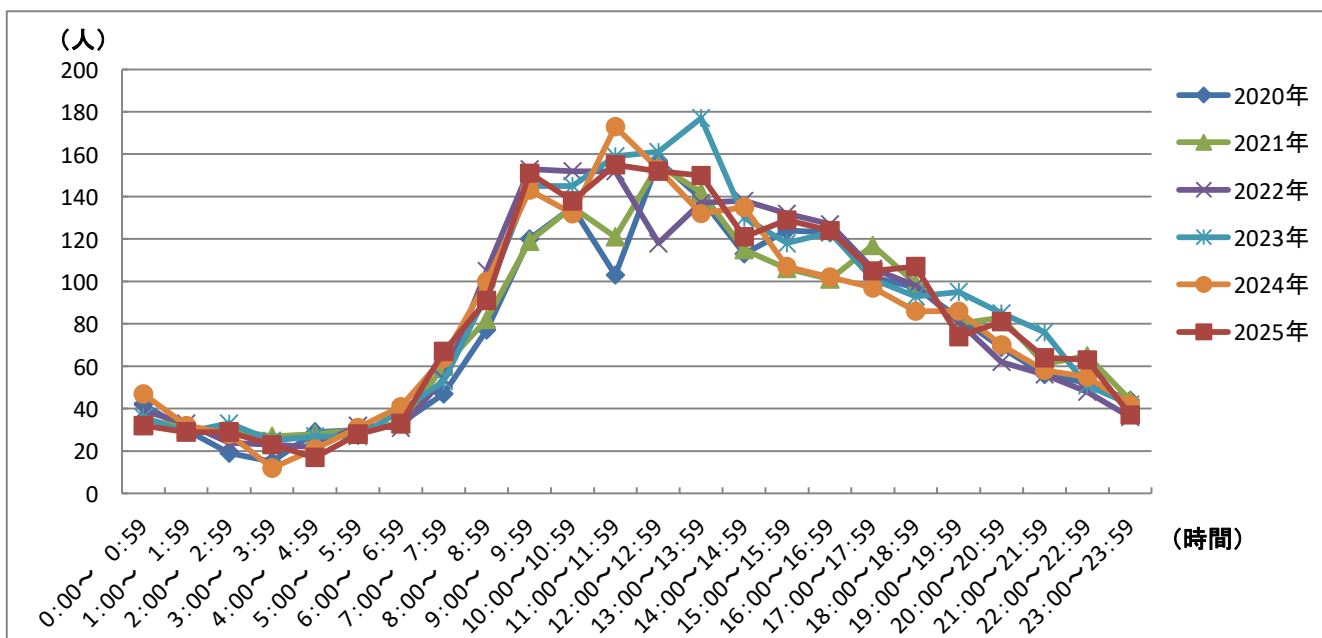

7. 搬入経路

	2020年	2021年	2022年	2023年	2024年	2025年
一次・二次医療機関経由	816(44.4%)	793(41.7%)	708(36.1%)	732(35.5%)	800(41.1%)	731(36.6%)
直接搬送	1,023(55.6%)	1,106(58.3%)	1,251(63.9%)	1,332(64.5%)	1,147(58.9%)	1,269(63.4%)
*うち市外管轄内直接搬入	181(17.7%)	195(17.6%)	221(17.7%)	198(14.9%)	119(10.4%)	143(11.3%)

*市外管轄内直接搬入:上川北部、留萌、宗谷、紋別地区より直接搬入

8. 紹介病院・医院別患者数

	2020年	2021年	2022年	2023年	2024年	2025年
上川管内	401(49.1%)	404(51.0%)	381(53.8%)	360(49.2%)	429(53.7%)	396(54.1%)
名寄	52	54	52	30	50	36
名寄市風連国保診療所	26	22	18	14	23	13
吉田病院	7	4	2	1	2	6
たに内科クリニック	3	5	5	1	8	4
名寄中央整形外科	8	1	2	0	3	4
なよろ内科クリニック	-	-	-	-	0	3
名寄東病院	6	13	15	8	7	2
名寄三愛病院	2	5	7	4	7	2
介護老人保健施設そよかぜ館	0	0	2	1	0	1
片平外科・脳神経外科	0	3	1	1	0	1
なよろ眼科	0	1	0	0	0	0
士別市立病院	164	164	145	166	167	150
美深厚生病院	65	66	69	67	106	74
町立下川病院	56	56	58	45	46	50
中川町立診療所	36	41	23	27	33	42
音威子府村立診療所	14	15	12	10	10	30
しべつ内科クリニック	6	4	3	5	6	7
国保剣淵町立診療所	0	0	0	3	3	1
船津医院(士別市)	0	0	0	0	1	1
しべつ耳鼻咽喉科あらかわクリニック	3	0	1	0	0	1
幌加内町立朱鞠内診療所	0	1	0	1	0	1
国保町立和寒診療所	2	0	3	0	0	1
町立幌加内診療所	0	1	0	0	0	1
上富良野町立病院	0	0	0	0	0	1
旭川医科大学病院	1	1	8	4	5	0
士別市立上士別医院	0	0	1	1	1	0
上川医療センター	0	0	0	0	1	0
旭川厚生病院	1	0	0	0	0	0
老人保健施設ボヌール士別	0	0	2	1	0	0
道北クリニック(士別市)	0	0	2	0	0	0
しべつ整形外科クリニック	1	0	1	0	0	0
小規模老人保健施設ボヌール(士別市)	0	0	1	0	0	0
士別市立あさひクリニック	0	1	0	0	0	0
宗谷管内	304(37.3%)	279(35.2%)	224(31.7%)	263(35.9%)	241(30.1%)	236(32.3%)
枝幸町国保病院	112	109	92	112	110	127
中頓別町国保病院	36	29	20	47	55	41
浜頓別町国保病院	46	53	43	48	36	39
市立稚内病院	78	72	45	32	31	19
幌延町国保診療所	11	8	3	8	4	4
豊富町国保診療所	11	4	9	7	4	4
猿払村国保病院	6	0	9	7	1	1
礼文町国保船泊診療所	2	1	0	0	0	1
枝幸町国保歌登診療所	0	0	1	0	0	0
稚内禎心会病院	1	2	2	1	0	0
利尻島国保中央病院(利尻町)	1	1	0	1	0	0
網走管内	85(10.4%)	88(11.0%)	83(11.7%)	87(11.9%)	97(12.1%)	74(10.2%)
雄武町国保病院	31	34	26	37	46	19
興部町国保病院	36	28	33	38	40	36
広域紋別病院	13	17	5	8	9	12
山口クリニック(雄武町)	0	1	7	1	1	4
紋別市休日夜間急病センター	0	1	0	1	1	1
西興部厚生診療所	3	6	8	1	0	1
滝上町国保病院	1	0	3	0	0	1
幸栄病院(紋別市)	0	1	1	1	0	0
北海道立北見病院	1	0	0	0	0	0
留萌管内	26(3.2%)	22(2.8%)	20(2.8%)	22(3.0%)	33(4.1%)	24(3.3%)
遠別町国保診療所	8	7	11	14	17	17
天塩町立国保病院	16	14	9	8	16	7
北海道立羽幌病院	1	1	0	0	0	0
留萌市立病院	1	0	0	0	0	0
石狩管内	0(0.0%)	0(0.0%)	0(0.0%)	0(0.0%)	0(0.0%)	1(0.1%)
札幌西丸山病院	0	0	0	0	0	1

*遠別町国保診療所:2024/3/31まで「遠別町国保病院」

9. 搬入地域別患者数

	2020年	2021年	2022年	2023年	2024年	2025年
上川管内						
名寄市	894	967	1,082	1,165	1,080	1,162
士別市	270	269	263	260	227	221
美深町	79	86	91	90	117	87
下川町	70	75	77	69	60	74
中川町	36	42	27	26	32	43
音威子府村	14	19	17	17	13	35
剣淵町	19	11	18	15	9	8
和寒町	10	10	15	9	8	8
幌加内町	7	14	7	10	6	7
上富良野町	0	0	0	0	0	1
旭川市	2	1	8	4	5	0
上川町	0	0	0	0	1	0
宗谷管内						
枝幸町	113	111	96	113	112	128
中頓別町	38	30	21	47	55	40
浜頓別町	46	52	45	50	39	40
稚内市	79	74	47	32	31	19
豊富町	11	4	9	7	4	4
幌延町	11	8	3	9	3	4
猿払村	6	0	9	7	1	1
礼文町	2	1	0	0	0	1
利尻富士町	2	0	0	1	0	0
利尻町	1	0	0	0	0	0
網走管内						
興部町	36	28	33	37	42	36
雄武町	31	37	34	38	46	24
西興部村	20	18	27	25	14	18
紋別市	13	19	6	10	10	12
滝上町	1	0	4	0	0	1
北見市	1	0	0	0	0	0
留萌管内						
遠別町	8	8	11	15	17	17
天塩町	16	14	9	8	15	7
羽幌町	1	1	0	0	0	1
苫前町	1	0	0	0	0	0
留萌市	1	0	0	0	0	0
石狩管内						
札幌市	0	0	0	0	0	1

10. 診療科別受診患者数

診療科	2020年	2021年	2022年	2023年	2024年	2025年
救急科	653	707	757	910	837	839
整形外科	249	221	228	204	233	256
消化器内科	163	188	166	192	175	203
循環器内科	205	228	161	153	192	168
脳神経外科	224	234	198	194	147	157
呼吸器内科	56	43	61	73	79	79
外科	60	61	59	54	52	65
小児科	50	54	79	89	74	63
心療内科精神科	34	24	34	37	34	45
泌尿器科	31	33	34	42	19	35
心臓血管外科	29	36	31	36	35	30
耳鼻咽喉科	19	22	24	13	24	18
総合内科	36	15	99	45	22	17
皮膚科	14	15	9	14	7	13
産婦人科	14	9	15	6	16	10
眼科	1	8	3	2	1	2
糖尿病・代謝内科	1	1	1	0	0	0
神経内科	0	0	0	0	0	0
麻酔科	0	0	0	0	0	0

*救命救急センター:2015/8/1から稼働

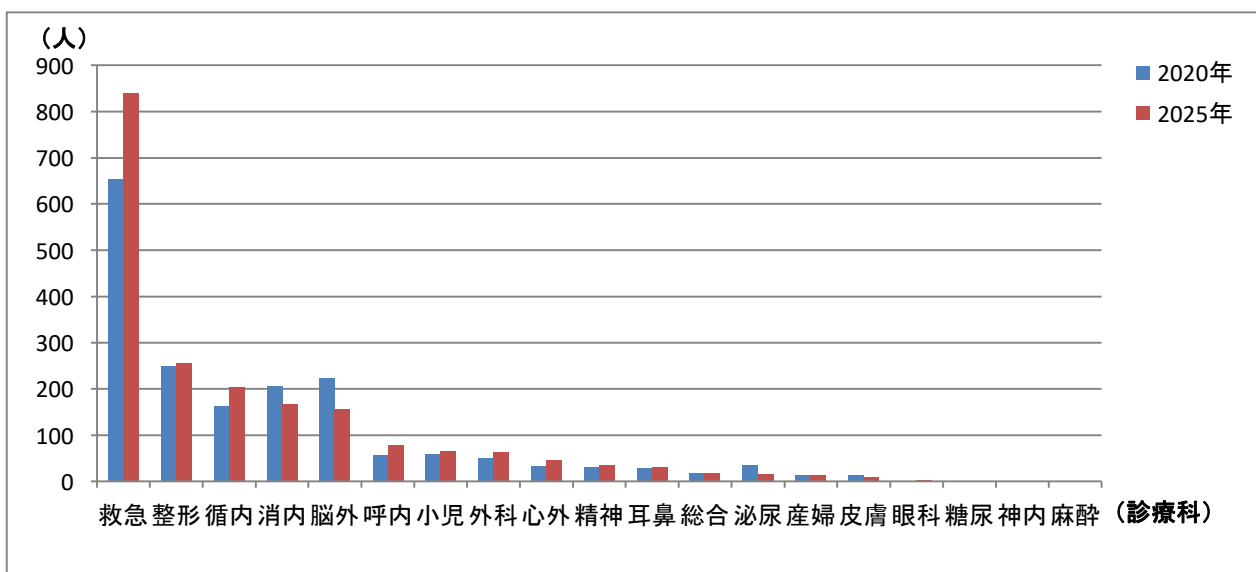

11. ICD-10準拠による疾患分類

	2020年	2021年	2022年	2023年	2024年	2025年
1) 感染症および寄生虫症	67	63	162	120	124	94
2) 新生物	49	40	54	68	66	57
3) 血液および造血系の疾患ならびに免疫機構の障害	8	5	3	10	3	7
4) 内分泌、栄養および代謝疾患	67	61	83	73	67	78
5) 精神および行動の障害	61	38	72	78	61	85
6) 神経系の疾患	60	88	57	84	70	76
7) 眼および付属器の疾患	0	5	0	2	1	2
8) 耳および乳様突起の疾患	45	45	52	43	47	48
9) 循環器系の疾患	444	475	395	424	406	344
10) 呼吸器系の疾患	85	83	107	144	131	136
11) 消化器系の疾患	201	208	197	205	202	237
12) 皮膚および皮下組織の疾患	4	9	6	10	6	9
13) 筋骨格系および結合組織の疾患	63	55	48	66	73	76
14) 腎尿路生殖器系の疾患	62	58	66	70	58	64
15) 妊娠、分娩および産褥	5	4	6	0	6	2
16) 周産期に発生した病態	1	0	1	2	0	0
17) 先天奇形、変形および染色体異常	0	0	2	0	1	1
18) 症状、徴候および異常臨床所見	146	159	174	203	153	167
19) 損傷、中毒およびその他の外因の影響	467	499	473	462	469	512
20) 傷病および死亡の外因	0	1	0	0	0	0
21) 健康状態に影響をおよぼす要因および保健サービスの利用	4	3	1	0	3	5

12. 主要疾患別患者数

	2020年	2021年	2022年	2023年	2024年	2025年
消化器疾患	201	208	197	205	202	237
循環器疾患	270	284	215	245	282	216
呼吸器疾患	85	83	107	144	131	136
脳血管疾患	174	191	180	179	124	128
精神神経疾患	72	46	83	84	75	103
交通外傷	58	78	74	76	62	55
その他外傷*	404	417	390	387	401	450

*頭部外傷を含む

13. 病棟別入院患者数

病棟	2020年	2021年	2022年	2023年	2024年	2025年
ICU	420	384	309	341	350	301
2西	86	41	133	160	136	110
3東	288	283	270	253	245	271
3西	70	89	127	128	174	154
4東	357	352	309	321	380	411
4西	118	137	151	151	-	-
5西	4	14	38	60	80	84
2北	28	18	20	23	25	28

*2階西病棟: 2020/11/12から2023/5/8まで新型コロナウイルス感染症重点機関として稼働

*4階西病棟: 2023/10/2から休床

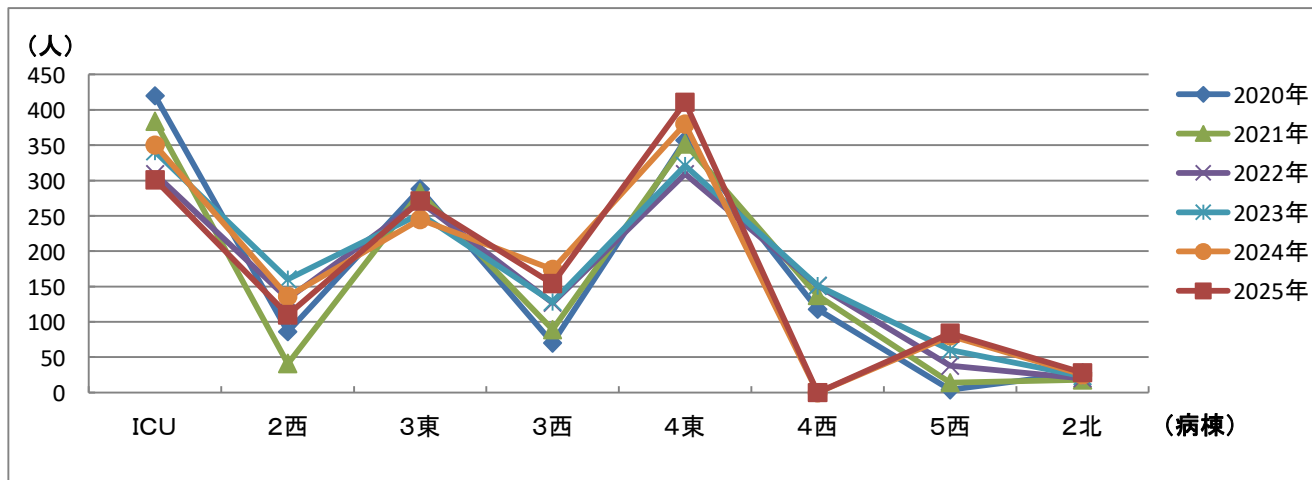

14. 処置

	2020年	2021年	2022年	2023年	2024年	2025年
侵襲的検査 (AG,EGD,CS,ERCP,BF,PTAD,PTGBD,EPD,EST,EBD,ERGBD)	179	182	128	173	151	148
手術	172	186	152	157	188	199
血管内治療	64	51	42	43	58	41
人工呼吸器	14	21	22	24	38	26
内視鏡の止血術	17	19	15	19	14	21

15. ドクターヘリ搬入患者数

	2020年	2021年	2022年	2023年	2024年	2025年
搬入件数	43	41	19	18	16	11
患者搬入人数	43	41	19	18	16	11
感染症および寄生虫症	-	1	-	-	-	-
新生物	1	-	1	-	-	1
内分泌、栄養および代謝疾患	1	-	-	-	-	-
神経系の疾患	-	2	-	-	-	-
循環器系の疾患	31	24	14	9	9	3
呼吸器系の疾患	-	-	-	-	2	1
筋骨格系および結合組織の疾患	-	1	-	-	-	-
腎尿路生殖器系の疾患	2	1	-	-	1	1
症状、徴候および異常臨床所見	-	2	1	-	-	-
その他外因の影響	8	10	3	9	4	5
(うち交通外傷)	(7)	(3)	(0)	(4)	(0)	(2)

*防災ヘリ含む

16. ドクターカー出動件数

	2020年	2021年	2022年	2023年	2024年	2025年
要請件数	32	22	13	14	66	53
(うち実働件数)	(32)	(20)	(12)	(11)	(63)	(50)
患者搬入人数	33	21	20	11	63	50
感染症および寄生虫症	-	-	-	-	3	1
新生物	-	-	-	-	1	2
<small>血液および造血器の疾患ならびに免疫機構の障害</small>	-	1	-	-	-	-
内分泌、栄養および代謝疾患	-	-	-	-	1	-
神経系の疾患	1	1	1	1	1	1
耳および乳様突起の疾患	-	-	-	-	1	-
循環器系の疾患	24	11	6	2	22	17
呼吸器系の疾患	-	-	-	1	5	2
消化器系の疾患	1	-	-	-	4	1
筋骨格系および結合組織の疾患	-	-	-	-	1	-
腎尿路生殖器系の疾患	-	-	-	-	-	1
症状、徴候および異常臨床所見	-	-	-	-	3	4
<small>健康状態に影響をおよぼす要因および保健サービスの利用</small>	-	-	-	-	1	1
その他外因の影響	7	9	13	7	20	20
(うち交通外傷)	(3)	(5)	(10)	(5)	(5)	(4)

*2015/12/2から運用開始