名寄市立総合病院奨学金返済支援制度

名寄市立総合病院は
最大480万円の
奨学金の返済を支援します！

1. 対象者

当病院に**薬剤師**として勤務される方
（ただし35歳未満の方）

2. 助成額

勤務期間中に返済する額
（**年額60万円**を上限）

3. 助成期間

奨学金を返済する期間
（**最長8年間**）

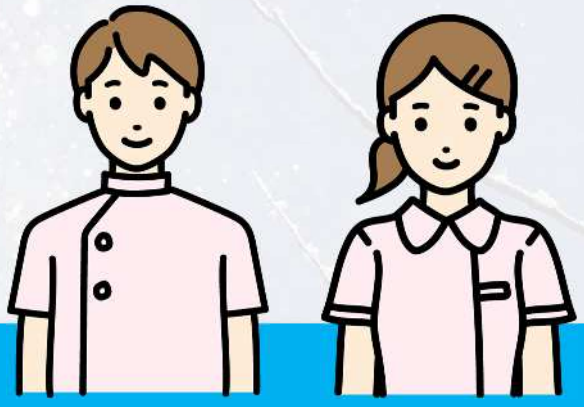

4. その他注意事項

●他医療機関の学資金制度を利用している方は対象外となります

●複数の奨学金を借りている場合は、本支援の対象とし上限額まで助成できます

詳細については名寄市立総合病院のＨＰから
ご確認をお願いします▶▶▶▶▶▶▶▶▶▶

申請・問合せ
名寄市立総合病院 事務部総務課総務係
〒096-8511　北海道名寄市西7条南8丁目1番地
☎01654-3-3101